

IPMJ - INSTITUTO DE PREVIDÊNCIA DO MUNICÍPIO DE JACAREÍ

Relatório Gerencial - Agosto/2008 - FUNDO FINANCEIRO

1) Disponível em 29/08/2008		
Descrição	Valor	%
a) C. Corrente	197,86	0,00%
b) Fundos	31.115.412,02	100,00%
Total	31.115.609,88	100,00%

FUNDOS DE INVESTIMENTOS FINANCEIROS

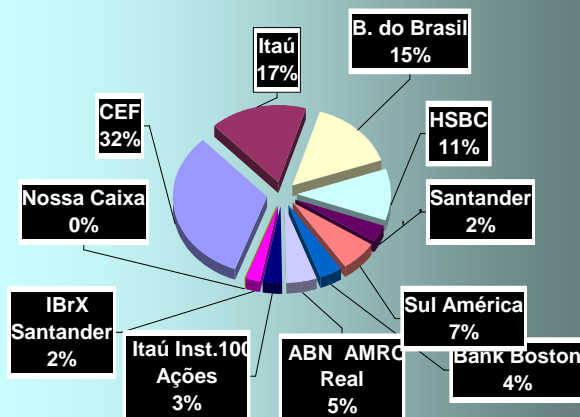

2) Disponível em 29/08/2008 por Banco			
Descrição	Valor	CDI - Acumul.2008	→ 7,590%
		Rentab. %CDI(mês)	Rentab. %CDI (2008)
CEF	10.148.320,80	96,04%	97,62%
Itaú	5.186.216,47	99,01%	99,58%
B. do Brasil	4.601.871,59	97,53%	98,04%
HSBC	3.419.238,04	100,99%	99,00%
Santander	1.099.429,45	96,04%	89,99%
Sul América	2.024.241,86	103,96%	100,01%
Bank Boston	1.198.772,54	100,00%	95,69%
ABN AMRO Real	1.622.375,00	101,98%	95,75%
Itaú Inst.100 Ações	1.053.741,75	-591,05%	-138,42%
IBrX Santander	761.204,52	-656,64%	-118,21%
Nossa Caixa	0,00		
Total	31.115.412,02		

3) Rentabilidade do mês		Acumulado %
Descrição	Mês	2008
CDI	1,0100%	7,590%
IPMJ (Média)	0,6014%	5,770%
Meta atuarial	0,6978%	9,250%
Taxa de administração limite 2007	1,30%	

Aplicações 2008

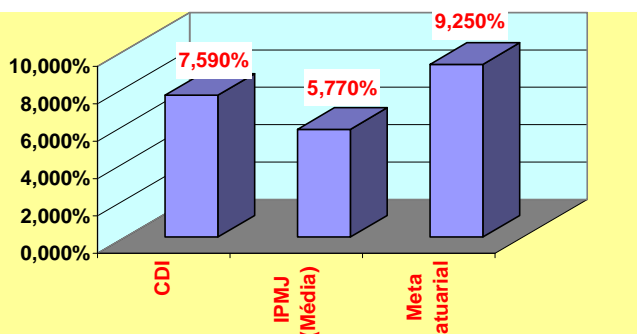

4) Taxa de Administração		Mês	Ano
Limite Taxa Adm. ano 2008 (1,3%)		R\$ 114.728,52	R\$ 1.376.742,18
Total Taxa Adm. para 2008			R\$ 1.376.742,18
Empenhado em Agosto 2008		R\$ 85.973,65	R\$ 930.412,38
SALDO PARA 2008			R\$ 446.329,80

5) Execução orçamentária		R\$	
Descrição	Mês	Ano	
a) Receitas			
. Contribuição	167.642,04	1.123.000,34	
. Repasse Patronal	166.040,92	1.197.139,60	
. Comprev	269.326,43	1.214.209,58	
subtotal	603.009,39	3.534.349,52	
. Financeiras	165.914,87	1.869.819,47	
. Outras Receitas	1.000,00	2.600,00	
. Total	769.924,26	5.406.768,99	
b) Despesas empenhadas			
. Administrativas	0,00	0,00	
. Previdenciárias	1.045.168,18	8.343.327,09	
. Auxílio Doença	35.207,17	305.303,71	
. Total	1.080.375,35	8.648.630,80	
c) Superávit Financeiro	(310.451,09)	(3.241.861,81)	
d) % Despesas x Receitas			
. Inativos/Pensionistas x Contribuição	-173,33%	-236,06%	
. Auxílio Doença x Contribuição	5,84%	8,64%	
. Total x Total Receitas	-140,32%	-159,96%	

Comentários:	Mês	Ano 2008
A) Rec. Contribuição		
	603.009,39	3.534.349,52
B) Desp.Empenhadas		
1) Administrativas:		
. Salários/ Encargos	0,00	0,00
. Equipamentos	0,00	0,00
. Despesas Gerais	0,00	0,00
. Total (1)	0,00	0,00
2) Previdenciárias		
. Inativos/Pensionistas	1.045.168,18	8.343.327,09
. Auxílio Doença	35.207,17	305.303,71
. Total (2)	1.080.375,35	8.648.630,80
Total (1 + 2)	1.080.375,35	8.648.630,80